



COLEGIO PEDRO DE VALDIVIA DE VILLARRICA

# CUENTA PÚBLICA AÑO 2025

Sostenedor	:CARIN GUTIERREZ VIVANCO
Director	:FRESIA AROCA TRONCOSO
Encargado de Inspectoría General	:SANDRA PÉREZ
Jefe U.T.P.	: DIR. FRESIA AROCA T. - COORD IVAN ABURTO - COORD YESSICA MATUS-CORD..
Cuerpo docente	30
Asistentes	27
Educadoras de párvulos	:2
Inspectores	:4
Coordinador de Informática Educativa	:1
Asistentes de Aula	:6
Administrativos	:5
Auxiliares	:4
Psicólogos	:2
Orientadora	: 1
Asistente Social	:1
Fonoaudiólogo	:1
Terapeuta ocupacional	:1
Conductores	:4
Encargado Cra	:1
Administrativos Fundación	: 4
Matrícula: 501 estudiantes de pre-kinder a cuarto medio Humanista Científico	
Jornada Completa	: 8:05 a 16:10 hr.

El Colegio es un establecimiento educacional particular subvencionado que imparte Educación Parvularia desde el Primer Nivel de Transición(NT1); Educación General Básica y Enseñanza Media Científico – Humanista Gratuita, sin condicionales de admisión referidas a situación económica, rendimiento académico, raza y religión. Fue autorizado su funcionamiento por Resolución Exenta que le reconoce oficialmente a contar del inicio del año escolar 2007, incorporados a Jornada Escolar Completa (JEC) desde su creación.

#### VISION

El colegio Pedro de Valdivia de Villarrica, orientará sus esfuerzo y recursos hacia una educación de calidad, que le permita al estudiantado el logro de sus metas académicas. Pretendemos ser un colegio de excelencia, reconocido y valorado por la comunidad

**MISION:**

Formar personas responsables, perseverantes, autónomas, respetuosas e inclusivas, que respeten su contexto, la diversidad cultural y el medio ambiente. que logren aprender a aprender de acuerdo a sus habilidades, necesidades y ritmos, para el logro de las metas futuras según interés y expectativas

# Organigrama Establecimiento

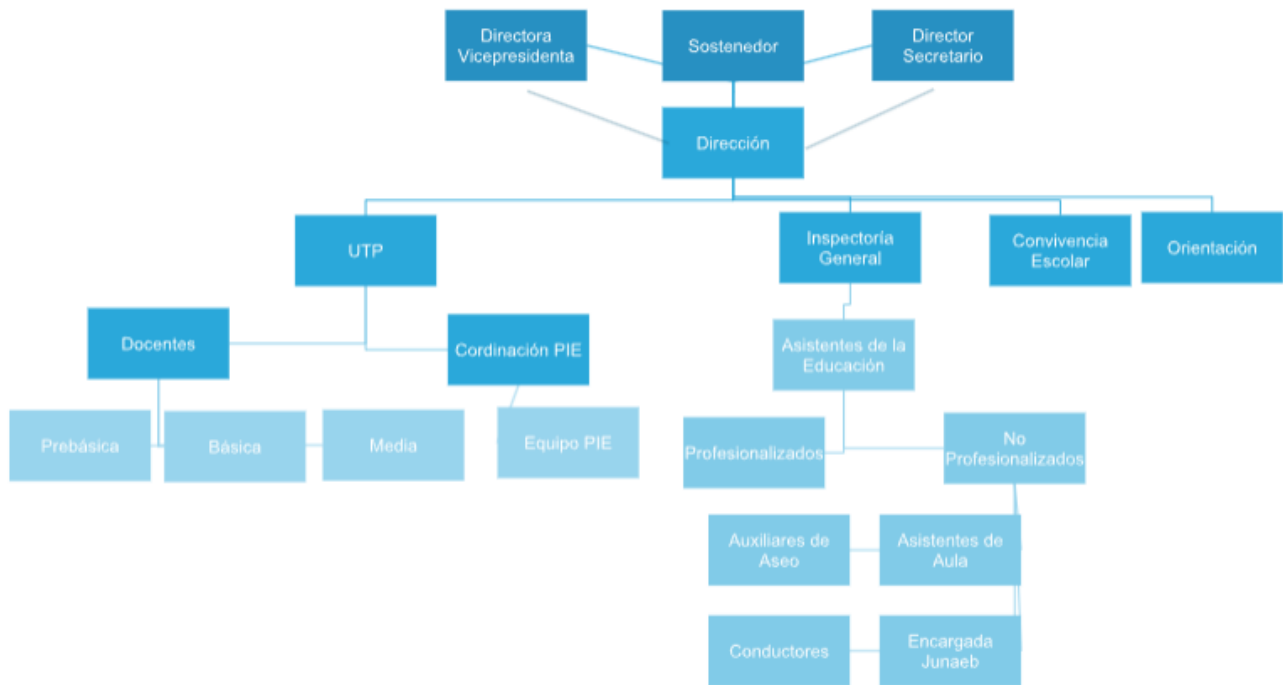

**MINEDUC  
SECRETUC – DEPROV**



**SOSTENEDOR  
SRA CARIN GUTIERREZ**



**Directora  
SRA FRESIA AROCA**



**COLEGIO PEDRO DE VALDIVIA DE  
VILLARRICA**



**CONSEJO ESCOLAR**

# SUBVENCIONES

COLEGIO

SUBV.  
NORMAL  
PLAN DE  
ESTUDIO

SUBV. SEP  
PLAN DE  
MEJORA

SUBV.  
PIE  
Apoyo  
pedagó  
gico

ESTUDIANTES

## 1.-Indicadores Estratificación

\*Grupo Socio Económico: **GSE: Medio Bajo**

\*Escuela Según PME- SEP: **Autónoma.**



Categoría de desempeño según la agencia de la calidad de la educación de acuerdo índice de resultados y del GSE es : **MEDIO en básica y ALTO en enseñanza media.**

Esta categoría agrupa a establecimientos cuyos estudiantes obtienen resultados iguales o superiores y **similares a lo esperado**, considerando siempre el contexto social de los estudiantes del establecimiento.

## 2.-Indice de Vulnerabilidad

### **Básica**

<u>2023</u>	2024	2025
88%	88%	89%

### **E. media**

<u>2023</u>	2024	2025
88%	88%	89%

## 3.-Porcentajes promoción, repitencia y retiros año 2025

<b>1° a 8°</b>
<b>% Promoción 98.84</b>
<b>% Repitencia 1.16</b>
<b>Retiros año 32</b>

<b>1° a 4to medio</b>
<b>% Promoción 96.84</b>
<b>% Repitencia 3.16</b>
<b>Retiros 18</b>

## 4. Porcentajes de Asistencia Colegio 2025

NIVEL	PORCENTAJE ANUAL
Pre. Bas	87%
1° Ciclo	90%
2° Ciclo	92%
MEDIA	90%
TOTAL	90%

## 5.- Detalle Matrícula

<u>Niveles</u>	<u>N° CURSOS</u>	<u>2022</u>	<u>2023</u>	<u>2024</u>	<u>2025</u>
PK	1	39	28	24	10
K	1	45	33	19	25
1°	1	36	36	26	20
2°	1	43	35	33	22
3°	1	40	31	35	37
4°	1	41	41	42	36
5°	1	39	34	37	38
6°	1	41	38	45	37
7°	1	44	44	34	40
8°	1	41	45	43	41
1° M	1	43	44	40	39
2°M	1	41	41	42	32
3°M	1	41	35	38	40
4°M	1	25	37	41	31
<b>Total</b>			<b>522</b>	<b>503</b>	<b>448</b>

# RESULTADOS SIMCE

## CUARTO BASICO

### RESULTADOS ACADÉMICOS



Lectura

2025 2024  
**243** **249**  
↘ -6 Variación

DISTRIBUCIÓN DE ESTUDIANTES POR NIVELES DE APRENDIZAJE

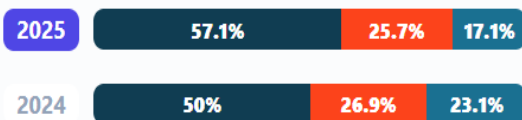

● Insuficiente ● Elemental ● Adecuado



Matemática

2025 2024  
**251** **232**  
↗ +19 Variación

DISTRIBUCIÓN DE ESTUDIANTES POR NIVELES DE APRENDIZAJE

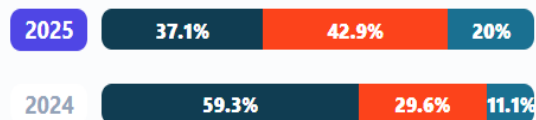

● Insuficiente ● Elemental ● Adecuado

#### ● Insuficiente

No demuestran consistentemente las habilidades y conocimientos más elementales del currículum.

#### ● Elemental

Demuestran que han adquirido habilidades y conocimientos más elementales del currículum.

#### ● Adecuado

Demuestran que han adquirido habilidades y conocimientos básicos del currículum.

# OCTAVO BASICO



## RESULTADOS ACADÉMICOS



### Lectura

2025 2019  
**241** **241**  
0 Variación

DISTRIBUCIÓN DE ESTUDIANTES POR NIVELES APRENDIZAJE

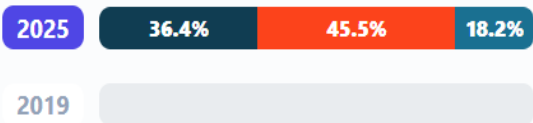

● Insuficiente ● Elemental ● Adecuado



### Matemática

2025 2019  
**256** **263**  
-7 Variación

DISTRIBUCIÓN DE ESTUDIANTES POR NIVELES DE APRENDIZAJE

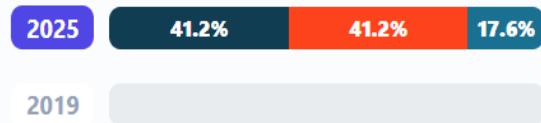

● Insuficiente ● Elemental ● Adecuado

#### ● Insuficiente

No cumplen los requisitos exigidos para alcanzar el Nivel Elemental.

#### ● Elemental

Demuestran que cumplen los requisitos mínimos exigidos para alcanzar este nivel, pero no cumplen para alcanzar los del Nivel Adecuado.

#### ● Adecuado

Demuestran que cumplen los requisitos mínimos exigidos para alcanzar este nivel.



### Historia y Geografía

2025 2019  
**251** **255**

# SEGUNDO MEDIO

## RESULTADOS ACADÉMICOS



Lectura

2025 2024  
**248** 212  
↗ +36 Variación

DISTRIBUCIÓN DE ESTUDIANTES POR NIVELES APRENDIZAJE

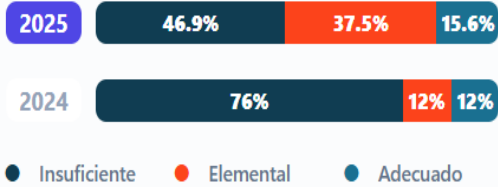

Matemática

2025 2024  
**228** 220  
↗ +8 Variación

DISTRIBUCIÓN DE ESTUDIANTES POR NIVELES DE APRENDIZAJE

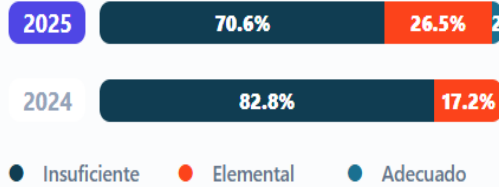

### ● Insuficiente

No cumplen los requisitos exigidos para alcanzar el Nivel Elemental.

### ● Elemental

Demuestran que cumplen los requisitos mínimos exigidos para alcanzar este nivel, pero no cumplen para alcanzar los del Nivel Adecuado.

### ● Adecuado

Demuestran que cumplen los requisitos mínimos exigidos para alcanzar este nivel.

## 6. Resultados prueba PAES

### PAES 2025 ESTADISTICAS

NOMBRE	C.LECTORA	MATEMAT	PROMEDIO CL-MAT	HIA Y CS SOC	CIENCIAS
ALVAREZ CAMILA	607	690	648	499	
ARIAS CONSTANZA	607	486	546	600	
BORJA JAIME	576	672	624	486	
BRAND HIRAM	590	660	625	607	409
CID ISIDORA	682	609	646	508	503
DELGADO ALONZO	682	767	724	574	489
DIAZ JOSEFA	455	486	470		426
DIAZ YULISSA	492	587	539		393
DUARTE MARTIN	607	587	597	574	575
GUTIERREZ VICENTE	467	508	487		
GUZMAN ROSARIO	808	645	726		588
LLANQUIMAN SOFIA	583	567	575	463	
MANRIQUEZ JORGE	634	609	621	447	
MOREIRA KRISHNA	492	474	483	418	344
PARRA ALEXANDER	682	645	663	348	415
PEÑA THIARE	583	495	539	406	412
PUÑALEF PIA	511	516	514	418	
RODRIGUEZ FLORENCIA	682	767	724	574	568
SARABIA ANTONELLA	597	682	640	447	
VELASQUEZ FRANCISCO	740	793	767	575	396
PROMEDIO PDV	601	603	602	514	461
PROMEDIO NACIONAL	609	631	621	510	473
DIFERENCIA	-8	-28	-19	+ 4	-12

## 7.- Convivencia Escolar

<b>ACTIVIDAD</b>
JORNADA CONTRA EL CIBERBULLYNG
TALLER DE EMPATIA Y RESPETO
TALLER RESOLUCION DE CONFLICTOS
TALLER CLIMA ESCOLAR
TALLER DE RESPETO
TALLER PROFESORES, GESTION EN EL AULA
TALLER PREVENCION DE DROGAS Y ALCOHOL
CELEBRACION DIA DEL NIÑO
DIA CONTRA EL CIBER ACOSO
TALLER AUTOESTIMA
JORNADA PRESENTES CONTRA LA VIOLENCIA

## 8.-Programa de Integración PIE

### Necesidades Educativas presentes

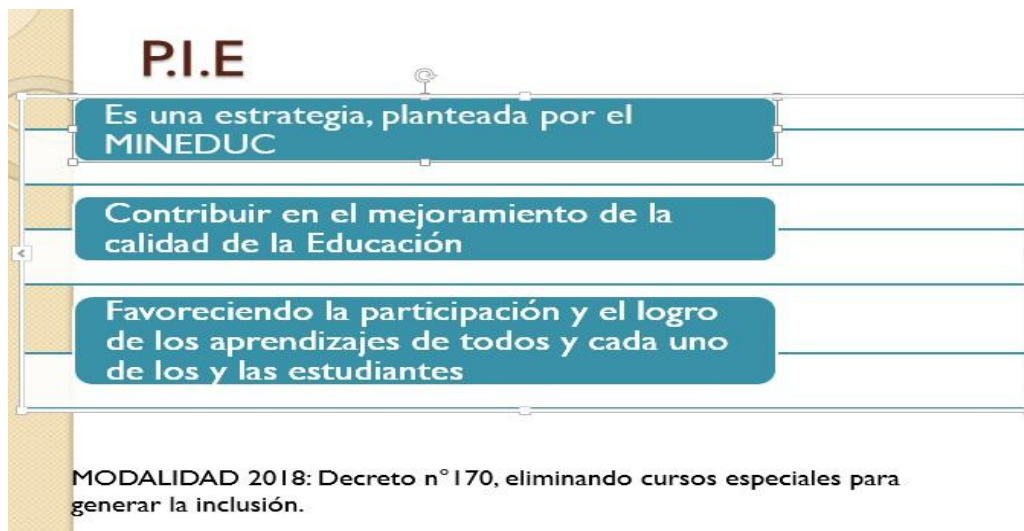

## Equipo P.I.E 2025

PROFESIONAL	CANTIDAD 2024
Ed. Diferenciales	8
Psicólogo	1
Fonoaudiólogo	1
Terapeuta ocupacional	1
Coordinador	1
Total	12

## Cobertura de Atención P.I.E

MODALIDAD	2025
NEET TRANSICION	10
NEEP TRANSICION	1
NEET BÁSICA	40
NEET MEDIA	20
NEEP BÁSICA /MEDIA	36
<b>CURSOS:</b>	NT1 A 4M
<b>TOTAL</b>	<b>107</b>

## **09.-Programas y Talleres**

Convivencia  
Escolar

PISE

Apoyo  
Inclusión

Formación  
Ciudadana

Desarrollo  
Profesional  
Docente

Plan de  
sexualidad y  
genero

## **10.-Talleres JEC – Extraescolar 2025<sup>24</sup>**

### **TALLERES DEPORTIVOS**

<b>TALLER</b>		<b>BENEFICIARIOS</b>
BASQUETBOL	35	ESTUDIANTES DE 4° BAS A 4° MEDIO
VOLEIBOL	52	
FUTSAL	28	
MÚSICA	15	
CUECA	20	

### **TALLERES JEC**

<b>TALLER</b>	<b>BENEFICIARIOS</b>
TALLER DE INICIACIÓN EN GUITARRA	ESTUDIANTES DESDE 3° BÁSICO A 4° MEDIO.
TALLER DE INICIACIÓN EN PIANO	
TALLER DE INICIACIÓN EN PERCUSIÓN APLICADO A LA BATERÍA	
TALLER DE BANDA Y CONJUNTO INSTRUMENTAL	

### **REFUERZO ACADEMICO**

- 1° LECTO-ESCRITURA PRIMER CICLO
- 2° APOYO PEDAGÓGICO PIE
- 3° SEMANAS DE REFORZAMIENTO.

## **11.-Relaciones con la RED**

JUNAEB:

Atenciones SALUD: Oftalmología, Otorrino, traumatología.

JUZGADO: Consultas, derivaciones y denuncias.

PPF – PIE -OPD: consultas, derivaciones, reuniones de programación y apoyo consultas.

DEPARTAMENTO MUNICIPAL: Cultura, Deporte, Obras, Social.

HOSPITAL :Observaciones y atenciones especiales, desarrollo de programas vacunación y Salud Escolar

Tribunal de Familia

Fiscalía

## **12.-Consejo Escolar**

Consejo Escolar realizó 4 sesiones en el año.

Representantes de: Sostenedor, Docentes, Asistentes Educación,

Centro de Padres, Centro de Alumnos y Director.

## 13.-Recursos Financieros 2025

SALDOS AL 31.12.2025

ITEM	RECURSOS RECIBIDO			RECURSOS GASTADOS
	GASTOS NO ACEPTADOS	2024	2025	
SUBV. GENERAL		76.333.238	1.009.620.775	972.409.447
SUBV. SEP		176.757.077	331.897.865	358.642.376
SUBV. PIE	60.213.291	121.401.599	217.410.043	176.713.987
SUBV. PRORRETENCIÓN		8.538.475	12.811.345	7.104.502
SUBV. MANTENIMIENTO		3.046.840	11.574.941	14.621.781